FICHA TÉCNICA DO PRODUTO

Nome:Lanterna Metal Recarregável

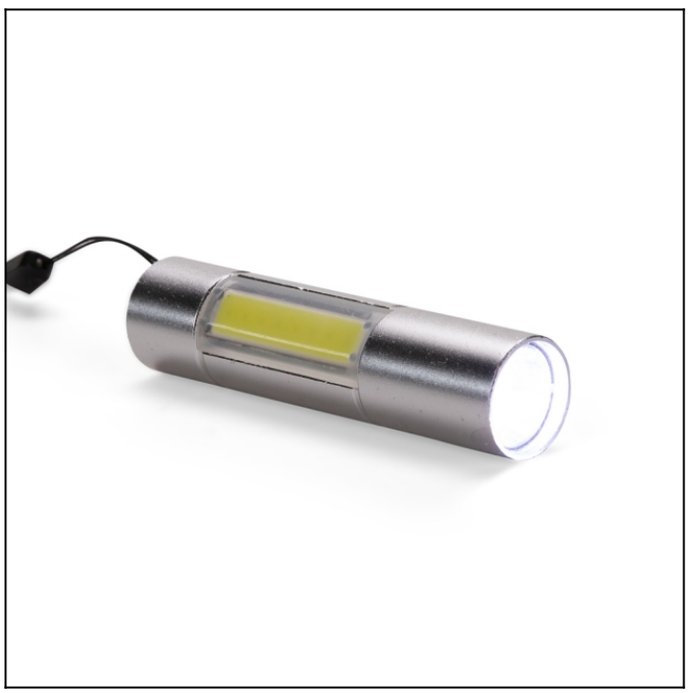

Descrição: *Lanterna recarregável em metal. Possui duas fontes de iluminação em LED: a frontal, com dois níveis de luminosidade e modo piscante, e a lateral, que pode ser utilizada como luminária móvel. Possui bateria com capacidade 400mAh, cordão em nylon e entrada USB-C para carregamento. Acompanha estojo plástico com revestimento interno removível em espuma e cabo USB-C.*